

OGGETTO	PROGETTO DEFINITIVO ai sensi del D.Lgs 50/2016 e s.m.i.	
LOCALITA'	<i>PROGETTO DI RIQUALIFICAZIONE DEI LOCALI DELLA SCUOLA DELL'INFANZIA DI PAVAROLO E RIFACIMENTO DI SALONE POLIFUNZIONALE</i>	
	VIA BARBACANA N.2, PAVAROLO (TO)	
RICHIEDENTE	COMUNE DI PAVAROLO	

PROGETTO ESECUTIVO

TAVOLA 8	pianta progetto servizi portatori handicap	scala 1: 50

DATA: 27 DICEMBRE 2018

Serena Tiddia Architetto

Iscrizione ordine Architetti n. 5235
via Tetti Miglio,29
10020 Montaldo T.se (TO)
P. IVA 08200820010
tel 3383797661
e-mail serena.tiddia@gmail.com

progetto architettonico:
arch. Serena Tiddia
arch. Annalisa Torta

progetto strutturale:
FMArchistudio Engineering srl

progetto impianti:
CDP - Studio Tecnico Casetta & Del
Piano Ingegneri Associati

Annalisa Torta Architetto

Iscrizione ordine Architetti n. 7595
via del Mondo, 13/1
10020 Pavarolo (TO)
P. IVA 09856210019
tel 3403628296
e-mail annalisa.torta@gmail.com

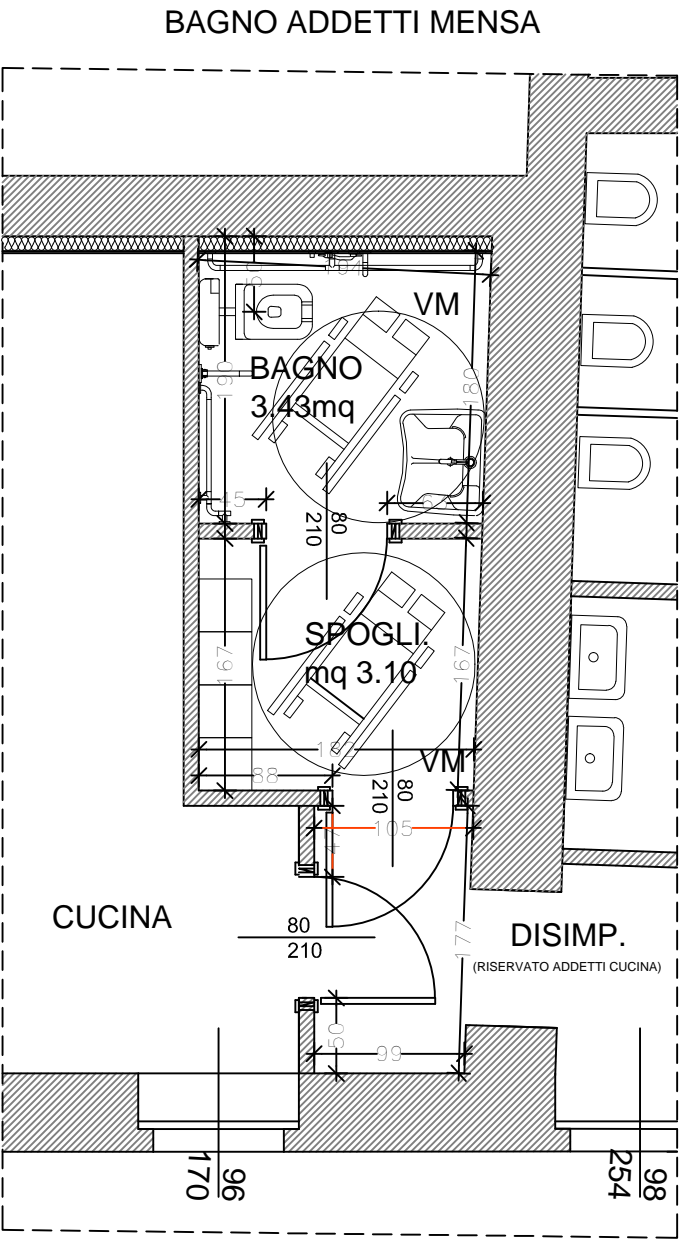

ZONA LAVABO

Lavabo di tipo sospeso: altezza massima cm 80
La rubinetteria con comando a leva
Specchio: altezza compresa tra cm 90 e cm 170
Maniglione e corrimano orizzontali: altezza max cm 80

ZONA WC

Sanitario WC/bidet di tipo sospeso: altezza max cm 50
Campanello elettrico tipo a cordone, posto in prossimità della tazza WC.

